

氏名	住所	電話	担当地域
山梨 喜一	大字東阿倉川331	31-6041(自宅) 31-1025(工場)	東阿倉川町一、二区
森 政雄	阿倉川町3-15	31-0945	阿倉川町
水谷 敏彦	万古町3-35	31-2349	万古町
伊藤かなる	三ッ谷東町5-1	31-5853	三ッ谷町東区、三ッ谷町南区
◎真弓 英子	三ッ谷町4-20	31-5679	三ッ谷町西区、三ッ谷町北区
石崎日出子	本郷町14-3	31-1476(自宅) 31-1269(工場)	本郷町1区、2区
小野ひさる	末永町6-21	31-6851	末永町8~13
伊藤 健一	" 2-11	31-7679	末永町1~7
辻 謙一	野田二丁目17-23	31-6993	野田一、二丁目、清水町
上村 政己	みゆきが丘二丁目1504-106	31-2976	みゆきが丘一丁目、二丁目
水谷幸二郎	大字西阿倉川806	31-0400	西阿倉川町1区
○野崎 廣	" 1540-4	31-5506	西阿倉川町2区、松ヶ丘
野崎要太郎	" 914	31-0150	西阿倉川町3区、4区

竹内さん、永年ご苦労様 地区民生委員会会長代る

三十数年にわたり、民生委員として活躍下さいました竹内森太さんが、昨年十月をもって定年により退職されることになりました。この間、海蔵地区民生委員会会長、四日市市民生委員総務会長を歴任され、全市の福祉向上に大きな功績を残されました。今後も、この地区にお力添え下さいますようお願い致します。尚、竹内さんの退職に伴って会長に真弓英子さん、副会長に野崎廣さんが選任され、また、伊藤かなるさんが新しく委員となられました。



楽しいもちつき風景

保育園

おもちつき... 保育 黒宮 敏子

海蔵名物もちつきしましよベッタンコ・ベッタンコ。ベッタンベッタンベッタンコ。おもち食べたことのあるおともだち「ハイ」「私ユニーでかっきてたべたよ」「ぼくもちつき機でついてたべるよ」「じゃきねとうすでベッタンベッタンおうちでついてたべるおともだちいるかな」「ハイ」わずか数人の手があがりましたがあまり覚えていないようです。

さて全部のおもちが役員のお母さんたちの手によって、菜もち、あべ川もち、あんこもちになりみんなの前にならびました。「いただきます」いつも少ししか食べない子どもも今日ばかりは何回もおかわり「おいしいなおいしいね」子どもたちの顔は大満足、お手つだいして下さった民生委員さん、お父さん、お母さん本当にありがとうございます。

おもちがかってきて食べる経験しかない子どもたちがだんだんふえてきました。お百姓さんが一生懸命につくって下さったお米がこのようにしておいしいおもちになるのだということ、絵本でみるのではなく実際にきねとうすをもつてみて身体全体で覚えたことは何にもかえがたいことだと思います。

「今日は保育園でみんながおもちをつけてそのおもちをお母さんたちにまるめてもらってたべようね」

これは去る12月17日のおもちつきの一コマです。お金をもつてスーパーにいけばなんでも食べられる現在では

いつまでもいつまでも海蔵名物として保育園ならではのもちつきがひきつがれていきますように。ベッタンコ、ベッタンコ、ベッタンコベッタンベッタンベッタンコ。

「ワイ、ワイ」子どもたちは大喜び、大きい五才児のお兄さんたちから子ども用のきねを持って四人がいっしょにベッタンベッタン、なかなかお父さんたちのようにうまくつけないけれどその顔は真顔そのもの、一才の子どもたちも保母といっしょにベッタンベッタンしまし

「早期発見、早期治療により海蔵地区からガン患者をなくそう」という主旨で、昨年十月十九日、検診車による胃ガン検診を実施いたしました。当日は、あいにくの大雨にもかかわらず多数受診されました。尚、結果は次のとおりです。受診者数...四五名

判定A(明らかな異常・至急精密検査必要) 0名
判定B(異常認められる・精密検査必要) 5名
判定C(異常があるかも知れない。精密検査を受けた方がよい) 2名
判定D(息止め、肥満等により検査不適當) 2名
判定E(異常なし) 36名

地区市民センター前にて 胃ガン検診行なう

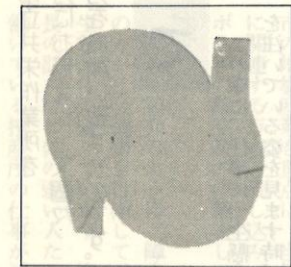

判定A(明らかな異常・至急精密検査必要) 0名
判定B(異常認められる・精密検査必要) 5名
判定C(異常があるかも知れない。精密検査を受けた方がよい) 2名
判定D(息止め、肥満等により検査不適當) 2名
判定E(異常なし) 36名

社協として、今後もこうした機会をつくってゆきたいと考えておりますので、その折には是非、多数の方が受診されますようお願い致します。