

回 覧

# かいぞう センターだより



第 10 号  
令和5年8月20日

海蔵地区市民センター  
TEL 331-3284  
FAX 330-0222

海蔵地区ホームページ <http://kaizotiku.org/>

かいぞう地区

検索



## 9月主な行事予定



26日(火) 山手中学校体育祭(山手中グラウンド)

### 地域でお達者クラブ

- ・海蔵地区くすの木サロン  
毎週火曜日 10:00~
- ・野田公会所 15日(金)13:00~

### かいぞう文庫

紙芝居・絵本の読み聞かせ

6日(水) 10:30~11:30

### 海蔵幼稚園 遊び会

開催時間 10:00~11:30

7日、14日、21日、28日 各木曜日

2・3歳児 5日、19日 各火曜日

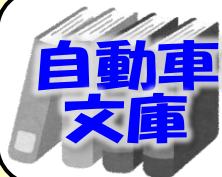

13日(水) 阿倉川町	10:00~10:40	ピアゴ北側駐車場
13日(水) 東阿倉川町1区	10:50~11:20	公文式あくら川教室前
15日(金) みゆきヶ丘二丁目	13:30~14:10	自治会管理駐車場
20日(水) 海蔵地区市民センター	10:00~10:30	センター駐車場

## 第30回人権を考える集い「オケ老人！」映画会開催のご案内

誤って老人ばかりのアマチュアオーケストラに入団し、その指揮者を務めるハメになった女性教師の奮闘を描いたコメディ映画。杏 映画初主演、笑って泣いてまた笑う！痛快クラシック音楽ドラマの誕生です。

- 日 時 10月7日(土) 13:30 上映時間119分 ●会 場 海蔵小学校体育館
- 主 催 人権を考える集い実行委員会／海蔵地区人権・同和教育推進協議会
- 共 催 海蔵地区まちづくり協議会
- 申込先 海蔵地区地域団体事務局 TEL/FAX 333-8770
- 定 員 120人(人数に限りがありますのでお早めにお申し込み下さい。)



## イキイキ教室

介護予防ボランティア 四日市市ヘルスリーダーの会による楽しく笑って！おしゃべりして！介護予防！

★日 時 9月25日(月) 10:30~12:00

★会 場 海蔵地区市民センター(2階 中会議室)

★対 象 おおむね65歳以上の市民の方

★持ち物 マスク・タオル・飲み物

※マスクの着用、水分補給をお願いします。

※感染症拡大の状況により、中止になる場合があります。ご了承ください。

【問合せ先】高齢福祉課 TEL 354-8170

申込み・参加費不要  
※運動しやすい服装で  
お越しください



# 令和5年度 海蔵地区各種団体役員紹介

1年間お世話になります。よろしくお願いいたします。

## 社会福祉協議会

【敬称略】

会 長	伊藤 清信	事務局	上野 健一	部 名	部 長
副会長	加納 哲夫	会 計	野崎 多巳子	健康推進部	伊藤 吉訓
	水谷 之彦	監 事	鈴木 優	環境部	堀部 美代子
	石崎 朱美		笹岡 乗子	福祉部	平野 貴代美

## 事業企画委員会

会 長	加納 哲夫	書 記	稲垣 祐司
会長代理	矢橋 一郎	会 計	吉田 知生
副会長	三輪 義博	会計監査	伊藤 清信
	宇佐美 弘成		山崎 茂雄

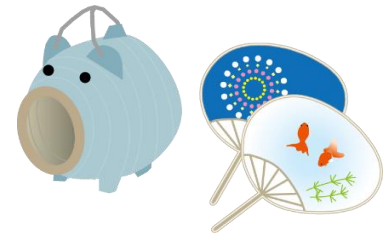

## 人権・同和教育推進協議会

会長兼事務局長	藤岡 満	会計監査	伊藤 吉訓
副会長	佐藤 万州夫		橋本 茂
		鈴木 優	
会 計	藤岡 満		

## 堀川菖蒲園花菖蒲育成会

会 長	西脇 弘高
会 計	奥村 町子
幹 事	蛭川 保雄
	内田 秀
	上野 健一
	齋藤 俊秀

## 青少年育成協議会

会 長	三輪 義博	書 記	北川 貢
副会長	矢野 浩治	監 査	上野 尚子
	鈴木 優		水越 貢
会 計	北住 和子		

## 連合若生会

連合会長	今村 敏明	会計監査	佐久間 照子
副会長	豊田 好弘		山中 昭司
会 計	藤田 きよみ		

# 海蔵地区団体事務局 新職員の紹介

8月1日から新しく職員が増えました。よろしくお願いいたします。

豊田 桂子

事務局の開局日及び時間

【開局日】 月～金曜日

【時 間】 9:00～12:00 13:00～16:00



# 令和5年度都市マスの委員会委員名

当委員会は、委員52人と顧問で構成しています。よろしくお願いいたします。

【敬称略】

役職	氏名	町名	役職	氏名	町名
会長	伊藤 吉訓	西阿倉川	幹事	上野 尚子	万古町
副会長(会計)	加納 哲夫	東阿倉川	会計監査	笹岡 乗子	東阿倉川
書記	平田 源次	東阿倉川	会計監査	水越 貢	西阿倉川
幹事	内田 秀	三ツ谷町	顧問	羽場 誓司	西阿倉川
幹事	堀内 保	野田二丁目	顧問	水谷 重信	西阿倉川

## 【3課題検討部会】

部会名	部会長		副部会長		部会書記	
野田二丁目東交差点改良整備	内田 秀	三ツ谷町	山本和典	西阿倉川	宮崎一也	清水町
三滝川分派・関連河川整備	堀内 保	野田二丁目	矢橋一郎	三ツ谷町	芝田孝司	野田二丁目
阿倉川駅・駅前整備	上野尚子	万古町	近藤好仁	阿倉川町	伊藤亜樹子	万古町

## 「認知症サポーター養成講座」開催のお知らせ

「認知症サポーター」は、何か特別なことをする人ではありません。認知症について正しく理解し、認知症の方やその家族を温かく見守る「応援者」です。安心できる街づくりと一緒にする「パートナー」になってください。

日 時 9月30日(土) 13:30~15:00

会 場 海蔵地区市民センター2階 中会議室

定 員 25名(申し込み先着順)

参加費 **無 料**

講 師 海蔵在宅介護支援センター 職員

内 容 認知症についての理解・症状・支援。認知症サポーターとしてできる支援。事例DVD鑑賞。 ※講座終了後に、アンケート記入のご協力をお願いします。

●初回受講者全員に認知症サポーターの証である『オレンジ・リング』をお渡しします。

※2回目以降の受講者への配布はございませんので、ご了承ください。

●参加者全員に、海蔵在介特製のグッズをもれなくプレゼントいたします。

●感染症予防のため、マスク着用・検温・手指消毒をお願いします。

●感染症予防対策を行い、3密(密閉・密集・密接)回避を心掛け実施いたします。

【申込み・問合せ先】 海蔵在宅介護支援センター TEL 333-9837



## 受講者募集 令和5年度四日市市民大学



四日市市民大学は、四日市市在住、在勤、在学の方ならどなたでも受講していただける講座です。今年度は「高齢社会」「文化芸術」「メンタルヘルス」「大学における学術研究」等、6つのコースを開催します。複数コースの受講も可能です。

詳しくは、広報よっかいち8月下旬号 または市ホームページでご案内しています。

申し込みはがき付の講座案内は、市民生活課(市役所5F)、各地区市民センターなどにあります。専用フォームからも申込み可能です。多くの方のお申し込みをお待ちしています!

**申込締切: 9月12日(火) 必着**

申込み専用フォーム



【問合せ先】 市民生活課 TEL 354-8146

# 新図書館に向けたワークショップ (子育て世代優先)を行ないます。

近鉄四日市駅前のスターアイランド跡地において新図書館を含む複合的な中心市街地拠点施設を整備する計画があります。その図書館部分の検討をすすめるにあたり、市民意見をとり入れるためのワークショップを開催いたします。今回は新図書館の児童のフロアなどについて、グループに分かれて話し合います。

【日 時】 9月12日(火) 14:00~15:30

【場 所】 四日市市文化会館 第3ホール 【料 金】 無料

【対 象】 市内在住、または通勤・通学する人。子育て中の人を優先

【定 員】 20名(応募者多数の場合は抽選。応募者全員に連絡)

【申 込】 9月5日(火)までに、申込専用フォーム、または直接、市立図書館窓口まで  
 託児あり(満6カ月~未就学児。無料。要申し込み)

※10月28日(土)にも託児付きのワークショップ(内容未定)を予定しております。

【問合せ先】 四日市市立図書館 TEL 352-5108 FAX 352-9897

E-mail: [tosyokan@city.yokkaichi.mie.jp](mailto:tosyokan@city.yokkaichi.mie.jp)



申込専用フォーム



## 子育てを地域で支えあう

### 四日市市ファミリー・サポート・センターからのお知らせ

## 『依頼会員講習会と新規登録会』のお知らせ

ファミリー・サポート・センターの仕組みと趣旨について、また子どもの置かれている状況等を理解していただくために、依頼会員向けの講習会を実施しています。新たに依頼会員として登録される人はもちろん、すでに利用されている人で未受講の人も、受講してください。

日 時 9月9日(土) 13:00~16:00 (講習会のみの方は14:40終了)

\*講習会終了後、希望される人は依頼会員の登録手続きをいたします。

場 所 三浜文化会館 (海山道町一丁目1532-1)

定 員 保育の都合により、20名程度といたします。※先着順に受け付けます。

申込方法 電話にてお申し込みください。

保 育 あり/無料(保育対象:満6か月~) ※事前にお申し込みください。

申込み・問合せ先: 四日市市ファミリー・サポート・センター TEL 323-0023  
 (NPO 法人体験ひろば☆子どもスペース四日市内)



## かいぞう文庫に新しい本が入りました



### ☆絵本☆

- やぎのタミエはおかあさん
- ふわふわとちくちく
- あまがえるりょうこうしゃ
- なきむしせいとく
- ちいさないきもの くらしとかいかた
- むし くらしとかいかた
- かみしばい 天人のよめさま
- かみしばい くるみわり人形
- いそあそびしようよ!
- 12の月たち

- ばけばけばけばけ ばけたくん
- ばけばけばけばけ ばけたくん ゆうえんちの巻
- ありとすいか
- だんごむしのおうち
- セミくんいよいよこんやです
- ねんね
- くまさんアイス
- クレヨンからのおねがい!
- タコやん
- ムニャムニャゆきのバス



# マイナンバーの受け取りについて

お早めにマイナンバーカードをお受け取りください！  
カードの受け取りにはご予約が必要です！  
9月はお近くの地区市民センター（中部を除く）でも  
一部受取時間を拡大します。

第2弾マイナポイントの申し込み（期限2023年9月末※決済サービスにより早期終了あり）には、対象となるマイナンバーカード（2023年2月末までに申請※一部例外あり）が必要です。

ポイントの申込期限（9月末）間際にはカード交付窓口の混雑が予想されます。対象となるカードの受け取りがまだの方は、お早めに交付日時をご予約いただき、カードを受け取りにお越しくください。

9月はお近くの地区市民センター（中部を除く）においても、  
平日17：00以降と土日祝日に受け取りできる枠を一部拡大します。

予約可能日時については、下記コールセンターにお問合せいただくか、ホームページ（下記QRコード）から予約専用サイトにご登録いただき、確認してください。（※カードの申請時期によってはコールセンターのみのお手続きとなる場合あり）



## 【問合せ先】

カード予約コールセンター TEL 0120-000-396

マイナンバーカードサービスセンター TEL 340-8371